

ジャックス保証型

リフォームローン

店頭標準金利

変動金利

(保証料込)

年 **3.455%**

※店頭標準金利は、平成 30 年 4 月 1 日のものです。

※適用金利は金利情勢等の変化により見直しさせていただく場合があります。

※団体信用生命共済へのご加入の場合は上記金利に加算金利が生じる場合があります。

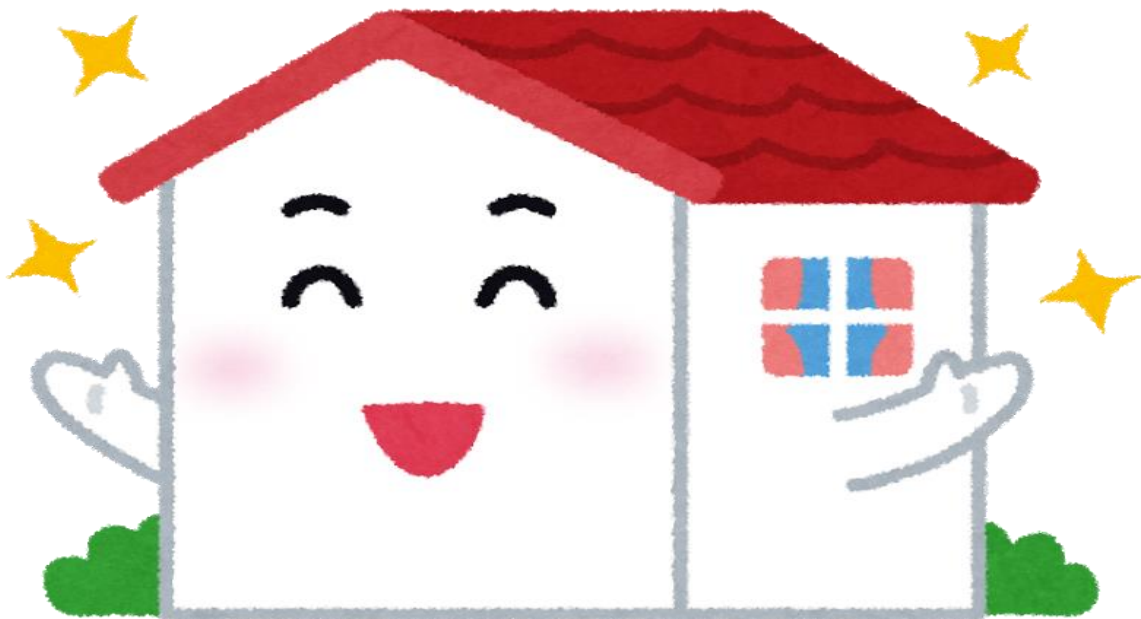

ご返済の目安 お借入額100万円 金利 年3.455% (保証料込)

5年	毎月 18,171円	10年	毎月 9,867円	15年	毎月 7,126円
----	------------	-----	-----------	-----	-----------

JAとのお取引がこれからという方もお気軽にご相談ください。



ちちぶ農業協同組合

【商品概要】

お使いみち	<ul style="list-style-type: none"> ●住宅の増改築工事や、耐震強化工事、バリアフリー工事等のリフォーム資金 ●他金融機関からの借換等 <p>※原則、当組合からの振込ができることが条件となります</p>
ご利用いただける方	<ul style="list-style-type: none"> ●組合員の方（簡単な手続きで当組合の組合員になれます） ●安定・継続した収入のある方 ●お借入時の年齢が満20歳以上66歳未満の方（完済時年齢76歳未満） ●当JA所定の保証機関の保証が得られる方 ●原則、団体信用生命共済へ加入が認められる方
ご融資金額	10万円以上1,500万円以内（1万円単位）とし所要金額の範囲内。 ただし、自営業者の場合は1,000万円以内
ご融資機関	6か月以上20年以内（元金据置期間を含む）※借換の場合は残存償還期間を上限とする
ご返済方法	元金等毎月返済（ご融資金額の50%以内でボーナス返済併用可）
担保・保証	原則不要。ただし、当JA所定の保証機関の保証をご利用いただきます。 なお、連帯保証人が必要となる場合がございます。
保証料	金利に含まれます
その他	<ul style="list-style-type: none"> ●本商品概要は株式会社ジャックス保証の内容となります。 ●審査の結果、ご希望に添えない場合もございますので、あらかじめご了承ください。 ●ご融資の際、別途手数料1,000円（消費税別）をご負担いただきます。 ●本商品の詳しい内容につきましては、店頭にてご説明させていただきますのでご相談ください。

【お申込時必要書類】

チェック	書類名
	運転免許証
	健康保険証 ※国民健康保険の方は在職証明書・未納税証明書（市町村発行）
	住民票（市町村発行の3ヶ月以内のもの・本人部分のみ・本籍およびマイナンバー不要）
	所得証明書類 給与所得者・・・源泉徴収票 または 公的所得証明書 ※直近のもの 事業所得者・・・確定申告書 および 納税証明書（その1・その2） ※直近1年分
	お使いみちが確認できる書類 新規・・・見積書・注文書・契約書 ※請求は不可 借換・・・返済計画表（現在残高のわかるもの） 返済用通帳（直近6ヶ月の返済・本人名義のわかるもの）
	印鑑（認印） ※シャチハタ不可

※ 別途必要書類が必要となる場合がありますので、詳細は店頭にてお問合せください



ちちぶ農業協同組合 金融共済部 融資債権課
秩父市上野町29番20号 TEL0494-22-4977

[30.04.01]